

# ご存じですか?!

料金取引・証明用に使用するメーターには有効期限があります。

みんな、知ってた?  
検定証印等のないメーターは  
使えないんだって!

さつそく、  
今使ってるメーターの  
有効期間・期限を確認しなくちゃっ!

## 水道メーターの検定有効期間は8年です

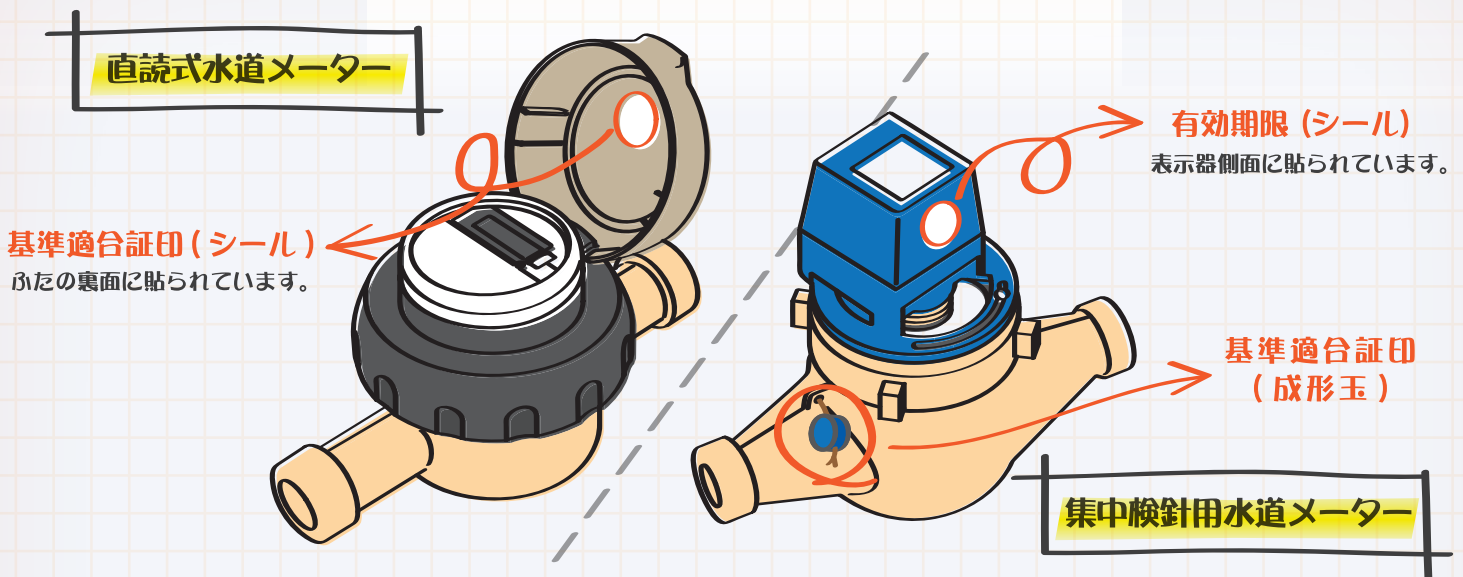

	基準適合証印(シール) シールは単体で貼りつけられています。		基準適合証印(成形玉)および有効期限(シール) 成形玉は単体の場合とシールとセットで取付けられていることがあります。		
2018年(平成30年) 12月製造分まで、 和暦表記	第一類 検定有効期限 H38年10月 112301	第二類 検定有効期限 H38年10月 112301	検定証印	有効期限 38/10	有効期限 38/10
2019年(平成31年) 1月製造分から、 西暦表記	第一類 検定有効期限 2027年10月 102301	第二類 検定有効期限 2027年10月 112301	検定証印	有効期限 2027/10	有効期限 2027.10

※平成38年(2026年)10月を示す

有効期限が間近でしたらお取り替え準備をお願いします

表示部が見やすく  
回る水道メーター



電磁式  
水道メーター



愛知時計電機株式会社

こんなメーターも機種ごとに検定の有効期間が定められています。

**家庭用ガスメーター**

(都市ガス・プロパン)

**10年**



**電力量計**

(単独計器)

(変成器付)

**10年 5年又は7年**



**温水メーター**

(13mm~40mm対象)

**8年**

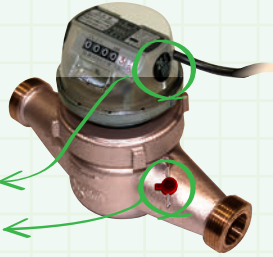

基準適合証印(シール)

基準適合証印(成形玉)

**積算熱量計**

(13mm~40mm対象)

**8年**



基準適合証印(シール)

基準適合証印(成形玉)

	基準適合証印(シール)	基準適合証印(成形玉)	基準適合証印(シール)	基準適合証印(成形玉)
2018年 (平成30年) 12月製造分まで		または 		
2019年 (平成31年) 1月製造分から		または 		

※平成38年(2026年)10月を示す

**お取り替えの際は最寄りの支店営業所までご一報ください!**

◆取引・証明メーターとは?

居住者・テナントなど個々の使用量に応じた金額を徴収するために設置されたメーター(管理用メーターは該当しません)

◆検定とは?

取引・証明に使用される特定計量器が経済産業省令で定める構造・精度を有しているかを確認すること

**主な関連法規**

- 計量法第16条(使用の制限)  
取引または、証明に使用してはならない計量器は次の通りとする。  
(1) 計量器でないもの。  
(2) 検定証印または、基準適合証印が付けられていないもの。  
(3) 検定有効期間を経過したもの。
- 計量法施行令第18条(検定の有効期間)  
水道メーターの検定有効期間は8年と定められています。
- 計量法第172条(罰則)  
違反する者は6カ月以下の懲役、もしくは50万円以下の罰金に処し、またこれを併科すると定められています。

当カタログの仕様は、2023年8月現在のものです。



〒456-8691 名古屋市熱田区千年一丁目2番70号  
URL: <https://www.aichitokei.co.jp>

お問い合わせは、お近くの各支店、営業所へ

札幌支店 TEL(011) 642-9500 名古屋支店 TEL(052) 661-5847  
釧路営業所 TEL(0154) 23-7859 金沢営業所 TEL(076) 252-1942  
仙台支店 TEL(022) 258-1181 静岡営業所 TEL(054) 237-7168  
青森営業所 TEL(017) 742-6771 松本出張所 TEL(0263) 87-5730  
盛岡営業所 TEL(019) 646-8836 大阪支店 TEL(06) 6305-9052  
東京支店 TEL(03) 5323-5352 広島営業所 TEL(082) 292-8289  
千葉営業所 TEL(03) 5658-1320 高松営業所 TEL(087) 851-6664  
大宮営業所 TEL(048) 668-0131 岡山営業所 TEL(086) 207-6828  
新潟出張所 TEL(025) 282-5591 福岡支店 TEL(092) 534-2050  
鹿児島営業所 TEL(099) 254-7877  
宮崎出張所 TEL(0985) 24-2279  
沖縄出張所 TEL(098) 860-9792  
国際営業部 TEL(052) 661-5150



このカタログは植物油インキ再生紙を使用しています。

お願い 性能改善のため予告なく製品仕様を変更することがありますのでご了承ください。なお古くなったカタログ・資料などは新版をご請求いただくか、当社までお問い合わせください。

更新No. **3.3**

WP-001-030U