

アイチの 公営企業会計システム

CAAS

公営企業会計法に準拠した
上下水道事業会計システム

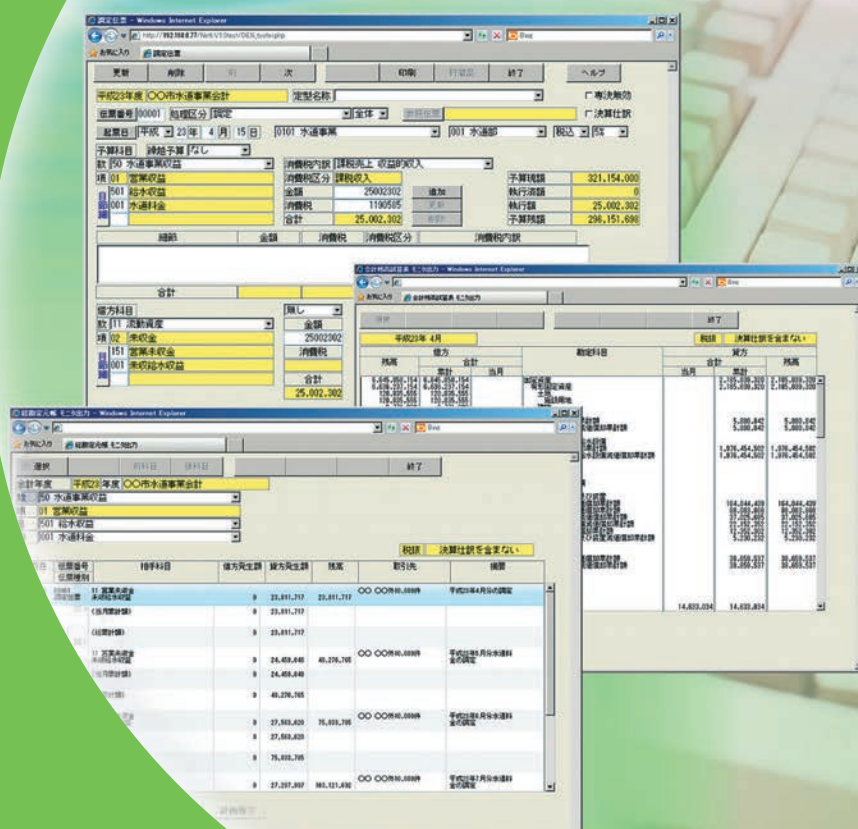

当社の上下水道事業における豊富な経験を元に構築した、操作性に優れたWeb型システムです。伝票登録をするだけで、総勘定元帳、試算表、決算書などが作成できます。

調定伝票

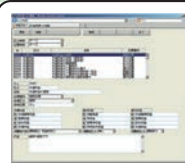

ヘルプボタンで仕訳伝票ヘルプ機能を参照できます。

総勘定元帳

試算表から元帳へ、元帳から伝票へジャンプすることが可能です。

合計残高試算表

●事業区分 伝票入力画面で事業区分の変更も可能です。決算書など管理資料は事業選択して印刷が可能です。

●消費税処理 仕訳伝票から集計して、付表や申告書など作成が可能です。

●補てん財源経過表 使用可能額、使用額の集計が可能です。

●キャッシュフロー計算書 印刷ボタンで集計が可能です。

管理帳票はすべてプレビュー、PDF出力、エクセル出力が可能です。

合計残高試算表 税抜、税込どちらでも出力が可能です。

予算執行状況表 予算残額のほか収入済額、支出済額も確認が可能です。

予定貸借対照表 予定仕訳伝票の登録により貸借対照表、損益計算書の作成が可能です。

消費税申告書

仕訳伝票から集計して消費税申告書作成が可能です。

経営分析 職員数を入力して経営分析表の作成が可能です。

調定収納状況一覧表 個別調定の未納管理が可能です。

当社のシステムが連携すると、

業務の効率化と省スペース化を実現！

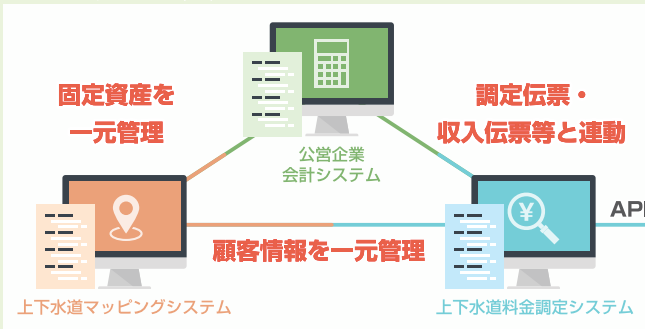

スマートメーター



システム環境

ブラウザ：Microsoft Edge
データベース：Oracle 19c

ソフトウェア

- ・ 仕訳伝票ヘルプ機能をご用意
- ・ 管理帳票はプレビュー、PDF出力、エクセル出力が可能
- ・ 消費税集計から申告書、起票方法まで消費税完全対応

本システムが動作する条件は以下の通りです。

■サーバー仕様

動作環境	Webサーバー	Apache
	データベース管理ソフト	Oracle 19c
CPU	Xeon 2.0GHz以上	
OS	MIRACLE LINUX V7 または Windows Server 2019	
メモリ	12GB以上	
ハードディスク	70GB以上	

■クライアント仕様

動作環境	Microsoft Edge
CPU	インテル® Core™ i3 2.0GHz以上
メモリ	4GB以上
ネットワーク環境	サーバーにhttpアクセス可能な環境
使用ソフト	Adobe Acrobat Reader Microsoft Office Excel

機能 ■色はオプションです。

伝票業務	日常業務	月次業務	決算業務	予算業務	貯藏品業務	固定資産管理システム	企業債管理システム	経営計画システム
●収入業務 <ul style="list-style-type: none">・ 調定伝票・ 収入伝票・ 還付伝票 ●支出業務 <ul style="list-style-type: none">・ 支出負担行為伝票・ 支出命令伝票・ 支払伝票・ 戻入伝票・ 概算払・前払伝票・ 精算伝票 ●その他業務 <ul style="list-style-type: none">・ 振替伝票・ 更正伝票・ 流用充用伝票・ 仕訳伝票ヘルプ機能・ 仕訳伝票検索リスト・ 仕訳伝票一覧形式	●日次処理 <ul style="list-style-type: none">・ 支払状況問合せ・ 支払処理・ 日計表・ 現預金出納簿・ 総勘定元帳・ 予算整理簿・ 負担行為残額明細表・ 概算前払未精算明細 ●未収金未払金管理 <ul style="list-style-type: none">・ 調定収納状況・ 未払支払状況・ 取引先別未収金残高一覧表・ 取引先別未払金残高一覧表・ 未収未払残高マスタ	●月次処理 <ul style="list-style-type: none">・ 合計残高試算表・ 資金予算表・ 予算執行状況表・ 月別予算執行推移表・ 資金残高表・ 月次決算資料・ 月次確定処理	●消費税処理 <ul style="list-style-type: none">・ 消費税整理簿・ 消費税集計表・ 消費税申告書 ●決算処理 <ul style="list-style-type: none">・ 精算表・ 決算書・ 補てん財源経過表・ 年次比較・ 経営分析・ キャッシュフロー計算書・ 繰越予算登録 ●決算状況処理 <ul style="list-style-type: none">・ 損益計算書・ 貸借対照表・ 企業債に関する調・ 企業債年度別償還状況調	●当初予算処理 <ul style="list-style-type: none">・ 予算データ作成・ 予算登録・ 予算見積書・ 予算消費税集計表・ 予算消費税計算書・ 前年度予定予算仕訳・ 当年度予定予算仕訳・ 予定予算仕訳一覧表・ 決算見込集計表・ 予定予算残高試算表・ 資金計画・ 予算書 ●補正予算処理 <ul style="list-style-type: none">・ 補正予算データ作成・ 補正予算登録・ 補正予算見積書・ 補正予算消費税集計表・ 補正予算消費税計算書・ 補正予算仕訳一覧表・ 補正予算残高試算表・ 補正予算資金計画・ 補正予算書	●貯藏品管理 <ul style="list-style-type: none">・ 発注伝票・ 入庫伝票・ 出庫伝票・ 移動伝票・ 貯藏品伝票検索リスト・ 入出庫元帳・ 在庫一覧表・ 棚卸入力・ 棚卸一覧表	●台帳業務 <ul style="list-style-type: none">・ 固定資産登録・ 固定資産検索リスト・ 固定資産台帳 ●管理資料 <ul style="list-style-type: none">・ 固定資産一覧表・ 固定資産明細書・ 固定資産明細内訳書・ 年度別減価償却集計表・ 部門別集計表・ 財源区分集計表・ 管種別延長集計表・ 分類別数量集計表	●台帳業務 <ul style="list-style-type: none">・ 企業債登録・ 企業債検索リスト・ 企業債台帳 ●管理資料 <ul style="list-style-type: none">・ 企業債一覧表・ 企業債明細書・ 償還一覧表・ 年度別償還集計表・ 利率別未償還元金集計	●経営計画 <ul style="list-style-type: none">・ シミュレーション・ 経営計画表

ビルドアップ統合システムと多彩なシステム拡張

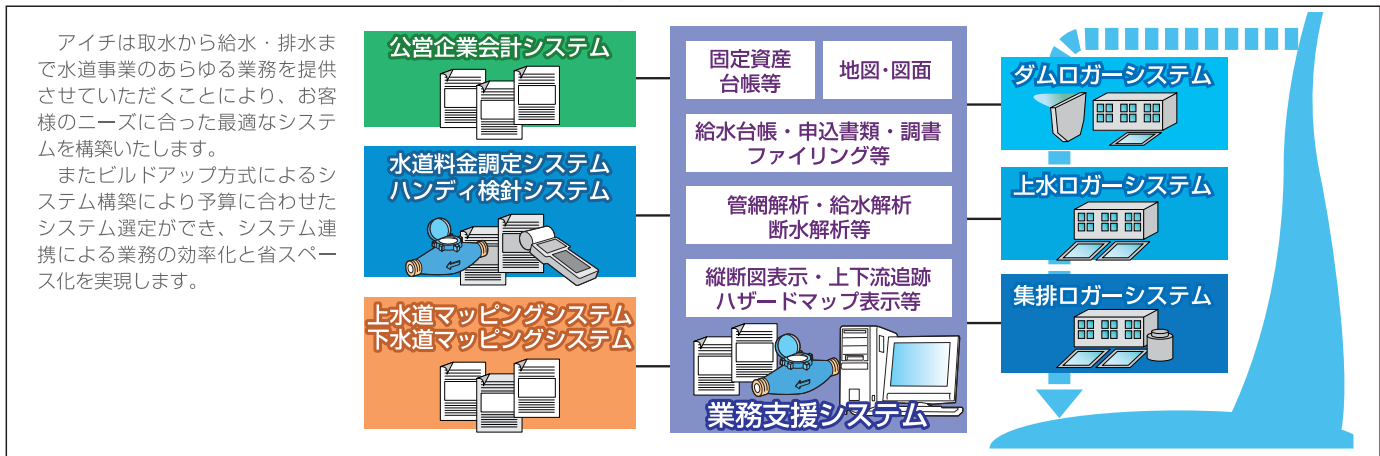

・ Windows®は、米国Microsoft Corporationの米国およびその他の国における登録商標また商標です。

安全に関するご注意 商品を安全にお使いいただくために、ご使用前に必ず「取扱説明書」をよくお読みください。

当カタログの仕様は、2025年4月現在のものです。



〒456-8691 名古屋市中区千代一丁目2番70号
URL : <https://www.aichitokei.co.jp>

お問い合わせは、お近くの各支店、営業所へ

札幌支店 TEL(011) 642-9525
釧路営業所 TEL(0154) 23-7859
仙台支店 TEL(022) 258-1181
青森営業所 TEL(017) 742-6771
盛岡営業所 TEL(019) 646-8836
東京支店 TEL(03) 5323-5351
千葉営業所 TEL(03) 5658-1320
大宮営業所 TEL(048) 668-0131
神奈川出張所 TEL(045) 242-8260
新潟出張所 TEL(025) 282-5591
名古屋支店 TEL(052) 661-5857
金沢営業所 TEL(076) 252-1942
静岡営業所 TEL(054) 237-7168
松本出張所 TEL(0263) 87-5730
大阪支店 TEL(06) 6305-9054
広島営業所 TEL(082) 292-8289
高松営業所 TEL(087) 851-6664
岡山営業所 TEL(086) 207-6828
福岡支店 TEL(092) 534-2050
鹿児島営業所 TEL(099) 254-7877
宮崎出張所 TEL(0985) 24-2279
沖縄出張所 TEL(098) 860-9792
国際営業部 TEL(052) 661-5150



このカタログは植物インキを使用しています。

お願い

性能改善のため予告なく製品仕様を変更することがありますのでご了承ください。なお古くなったカタログ・資料などは新版をご請求いただくか、当社までお問い合わせください。

更新No.
1.6

SK-KAIKEI-O10H