

業務用超音波式ガスメーター

EB型保安ガスメーター 6号



業界
最軽量!

お客様とさらに、つながりやすく
EBA6が **E! SuSuMo[®]**に進化しました。
EB型 保安ガスメーター6号



» LED表示

遮断、警告時に点滅表示



軽い

軽量・コンパクト

家庭用EA25・EA4と同じ筐体となり、さらなる軽量化を実現。
取付作業の負担を軽減します。



EA25



EBA6

同じ筐体を
採用

早い

復帰安全確認時間の短縮

メーター取付後の開栓時やガス遮断時の復帰安全確認時間が
膜式と比較して約60秒から約17秒と大幅に短縮しました。復帰
安全確認中は「----」マークによりカウントダウン表示をします。

膜式SBA6.....60秒

超音波式EBA6.....17秒



膜式
60秒

膜式
SBA6



超音波式
17秒



超音波式
EBA6

作業が
スムーズに!!

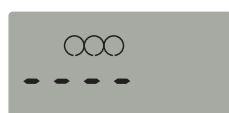

17秒前

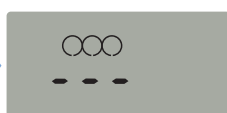

12秒前



7秒前



2秒前



復帰完了

過去の遮断履歴を液晶表示で確認できる

過去3回までの遮断履歴を液晶表示で確認することができます。

確認方法は復帰ボタンを押すだけです。緊急時のお客様対応向上にお役立ちします。



最新遮断情報

圧力低下遮断 (2019年10月16日12時)



前回遮断情報

センサー作動遮断 (2019年5月24日8時)



前々回遮断情報

増加流量遮断 (2018年12月27日18時)

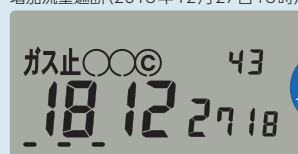

遮断詳細サポート (遮断流量値: 6,000L/h)

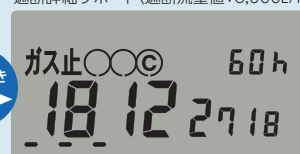

正確

流量式微小漏洩警告への対応

膜式メーター (SB型) に比べて流量検知能力が向上したことで、誤表示を減らすことができます。

流量なし判定時間

膜式 SBA6..... 1時間 (30日間連続)

超音波式 EBA6..... 約11分

128秒を5回カウントすることで流量なしを判定

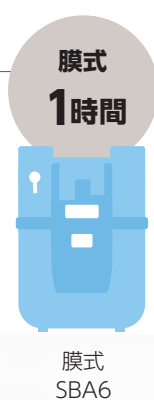

つながる

アイチクラウドとももちろんつながる

当社が提供する自動検針端末「CM1」を取り付け、LPガスデータ配信サービス「アイチクラウド」と通信することで、検針をはじめとした業務の効率化を図ることができます。また、Uバス通信機能やパルス出力機能*も搭載しており、様々な通信形態に対応することが可能です。

※工場出荷時に設定が必要です。



周辺機器 (ガス警報器)

業務用の保安ガスメーターには連動型警報器の接続を!



LPガス警報器 (連動型・ブザー式)
型式: APH-31SD



LPガス警報器 (連動型・音声式)
型式: APH-32SV



LPガス警報器 (検知部分離型)
型式: XH-610G

外形寸法図

(単位:mm)

EBA6MT-II

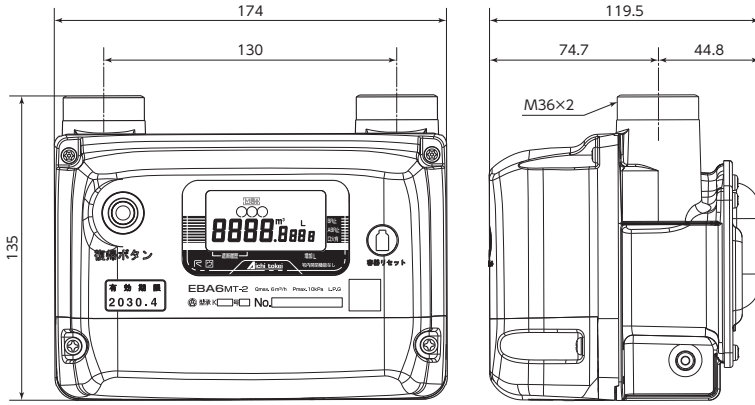

継手

ユニオン20A用 (M36)

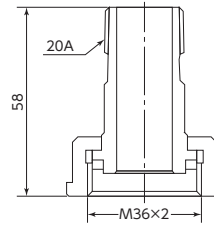

材質:FCMB,ZDCまたはBC6

絶縁ユニオン20A用 (M36)

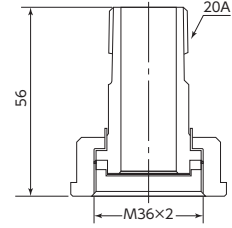

材質:FCMB

仕様

型 式		EBA6MT-2
ガスメーター部	検定有効期間	10年
	使用最大流量 (m³/h)	6.0
	中心距離 (mm)	130
	ガス流入方向	左入り
	□金ネジ径	M36×2
□金仕様	配管径	20A
	遮断機能	合計・増加流量遮断、復帰安全確認中遮断、テスト遮断、感震器作動遮断、圧力低下遮断、ガス警報器作動遮断、有電圧警報器検知遮断、ガス警報器未接続遮断、外部1作動遮断、電池電圧低下遮断、検定有効期間満了遮断、異常検知遮断
	警告機能	流量式微小漏洩警告、電池電圧低下警告、検定有効期間満了警告、遮断異常警告、圧力式微小漏洩警告、調整圧力異常警告、閉塞圧力異常警告、逆流警告
	表示機能	LCD 遮断表示、警告表示、遮断区分、自動設定表示等 LED 遮断表示、流量式微小漏洩警告、遮断異常警告
	復帰安全確認	流量検知式 (17秒監視)
マイコン制御部	パルス出力 (機能ありの場合)	2線オープンコレクタ出力相当 電圧:24V 電流:10mA
	セキュリティ情報	遮断、警告、遮断弁復帰等の発呼、遮断詳細データ、微小漏洩タイマー、テスト発呼等
	信号形態	通信:Nライン、Uバス ガス警報器、外部1、外部2:無電圧接点
	電源	リチウム電池
	使用温度範囲	-30℃~60℃ (寒冷地仕様を標準品とします)
標準塗装色		ライトグレイ (マンセル5Y 7.5/1相当)
質量 (kg)		1.3

※ガスメーターが遮断時の緊急対応のため、パイパス配管の設置をお願いします。

セキュリティ表示

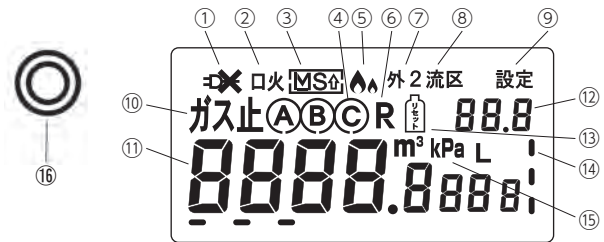

①		ガス警報器電源プラグ抜け警告表示 接続する警報器によっては、表示できない場合があります。
②		口火登録の有無の表示
③		自動設定機能の作動状態の表示
④		増加流量遮断の遮断区分の表示
⑤		使用時間遮断なしの表示
⑥		遮断理由、警告理由などの表示
⑦		ガスメーター内を流れている流量の表示
⑧		圧力監視に関する表示
⑨		外部機器2作動通報設定時の表示
⑩		流量区分もしくは時間曜日別積算を表示したとき
⑪		マグネット設定時の表示
⑫		遮断弁の作動状況の表示
⑬		指針値、マルチメニュー等の表示
⑭		第2カウンター (遮断詳細等の表示)
⑮		残量管理、容器リセット信号の受付に関する表示
⑯		部分停止機能を設定した機能表示 遮断詳細を表示したとき
⑰		圧力値を表示したとき
⑱		遮断、警告時に点滅表示

※マイコンメーターEBのセキュリティ表示は、液晶 (LCD) で表示されます。

安全に関するご注意 商品を安全にお使いいただくために、ご使用前に必ず「取扱説明書」をよくお読みください。

愛知時計電機株式会社

〒456-8691 名古屋市熱田区千年一丁目2番70号

お問い合わせは、お客さまセンターへ ※平日9:00~17:00までの受付です。
☎ 固定電話から 0800-888-9909 📞 携帯電話から 0564-64-2110

札幌支店 TEL(011) 642-9500 名古屋支店 TEL(052) 661-5855
釧路営業所 TEL(0154) 23-7859 金沢営業所 TEL(076) 252-1942
仙台支店 TEL(022) 258-1181 静岡営業所 TEL(054) 237-7168
青森営業所 TEL(017) 742-6771 松本出張所 TEL(0263) 87-5730
盛岡営業所 TEL(019) 646-8836 大阪支店 TEL(06) 6305-9053
秋田出張所 TEL(018) 865-1017 広島営業所 TEL(082) 292-8289
東京支店 TEL(03) 5323-5356 高松営業所 TEL(087) 851-6664
千葉営業所 TEL(03) 5658-1320 岡山営業所 TEL(086) 207-6828
大宮営業所 TEL(048) 668-0131 福岡支店 TEL(092) 534-2050
茨城出張所 TEL(029) 353-8541 鹿児島営業所 TEL(099) 254-7877
新潟出張所 TEL(025) 282-5591 宮崎出張所 TEL(0985) 24-2279
沖縄出張所 TEL(098) 860-9792
国際営業部 TEL(052) 661-5150

当カタログの仕様は、2022年9月現在のものです。



このカタログは植物油インキを使用しています。

お願い

性能改善のため予告なく製品仕様を変更することがありますのでご了承ください。なお古くなったカタログ・資料などは新版をご請求いただくか、当社までお問い合わせください。

更新No.
2.0

GK-EB6-030SY