

Web機能搭載 PMシリーズ

Web機能の搭載によりインターネットや携帯電話を利用した管理・監視用に簡易ロガーとして利用できます。

既設のパソコンからブラウザソフトを使っていつでも施設の運転状況が確認できます。



タッチパネル付大型カラー液晶採用

8.4インチタッチパネル付TFTカラー液晶の採用により、圧力的な表現力を実現。

Webサーバー機能

本体にWebサーバー機能を実装していますのでインターネット網/イントラネット網に接続することによりネットワーク上のPCより本体の各種情報が確認できます。

入出力機能

アナログ入力：4点、パルス入力：2点、デジタル入力16点、デジタル出力：4点を用意しました。

通報機能

イベント発生時（アナログ上下限警報、デジタルイベント等）に携帯電話やPCへ警報メール通報をすることができます。また定期メール（日報・月報ファイル等）を通報することもできます。さらにロガー・JARUS-MLへの通報も可能です。

便利な機能

差圧式・開水路の流量演算機能、アナログ入力の上下限設定機能、瞬時/積算設定機能、センサー電源を標準装備。計測データ保管機能（1分/日報データ2ヶ月分、月報データ1年分）、履歴管理機能、USBメモリへの内部データダウンロード機能

システムイメージ図

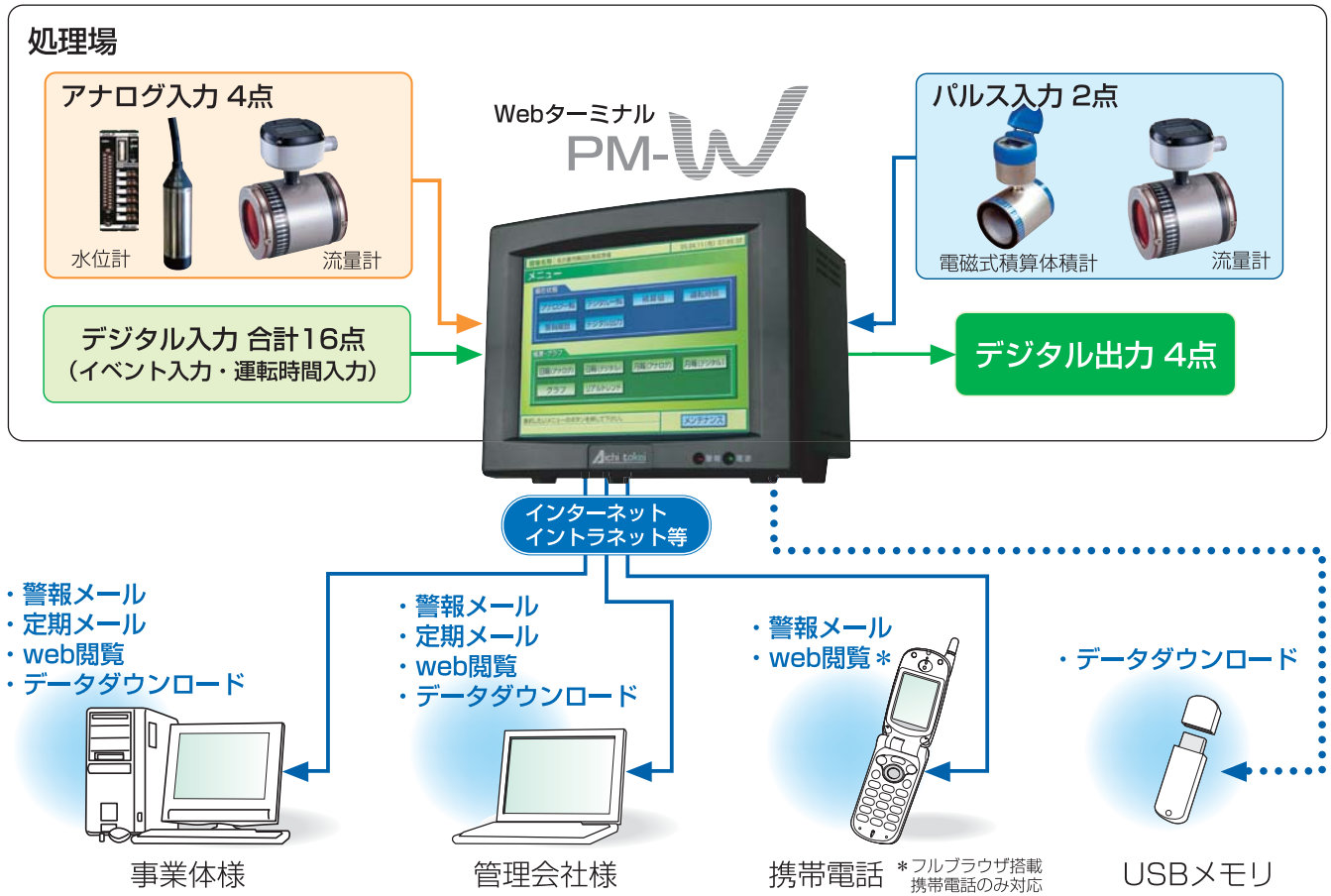

PM-W画面例

アナログ一覧

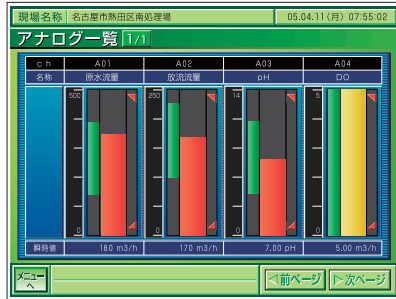

デジタル一覧

現場名称 | 名古屋市熱田区南処理場 | 05.04.11(月) 07:55:02

デジタル一覧 1/1

名	名称	状態
D01	イベント監視用SC	正常
D02	現在換気機	停止
D03	現在潜水P-1	停止
D04	1号潜水P-2	停止
D05	イベント監視用SC	正常
D06	現在換気機	停止
D07	現在潜水P-1	停止
D08	1号潜水P-2	停止
D09	現在P-3	停止
D10	潜水P高水	正常
D11	潜水P一低	停止
D12	潜水P一低	停止
D13	潜水P-3	停止
D14	現在P-3	停止
D15	潜水P高水	正常
D16	潜水P高水	正常

Web確認画面例

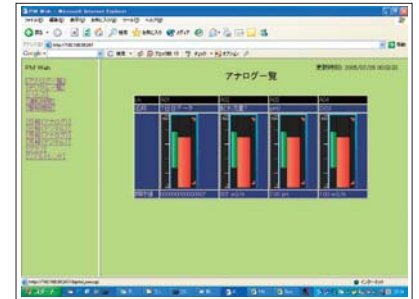

日報 (アナログ)

現場名称 | 名古屋市熱田区南処理場 | 05.04.11(月) 01:40:02

日報 (アナログ) 1/1

2005年 04月11日(月)

時刻	原水流量 (m3)	流量調整機 水位 (m)	第2号 OPR (mV)	放流流量 (m3)
0	57.8	0.80	0.0	0.0
1	28.0	4.30	35.0	27.0
2	---	---	---	---
3	---	---	---	---
4	---	---	---	---
5	---	---	---	---
6	---	---	---	---
7	---	---	---	---
8	---	---	---	---
9	---	---	---	---
10	---	---	---	---

グラフ画面

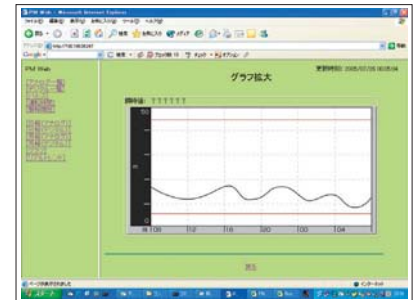
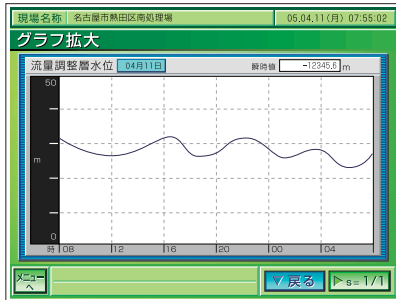

当カタログの仕様は、2012年11月現在のものです。



愛知時計電機株式会社

〒456-8691 名古屋市熱田区千代一丁目2番70号
URL: <http://www.aichitokei.co.jp>

お問い合わせは、お近くの各支店、営業所へ

- | | |
|-------------------------|--------------------------|
| 札幌支店 TEL(011) 642-9525 | 名古屋支店 TEL(052) 889-1564 |
| 釧路営業所 TEL(0154) 23-7859 | 金沢営業所 TEL(076) 252-1942 |
| 仙台支店 TEL(022) 258-1181 | 静岡営業所 TEL(054) 237-7168 |
| 青森営業所 TEL(017) 738-7531 | 長野出張所 TEL(026) 254-5677 |
| 盛岡営業所 TEL(019) 646-8836 | 大阪支店 TEL(06) 6305-9054 |
| 東京支店 TEL(03) 3209-2851 | 広島営業所 TEL(082) 292-8289 |
| 横浜営業所 TEL(045) 661-1491 | 高松営業所 TEL(087) 851-6664 |
| 千葉営業所 TEL(043) 278-9191 | 岡山営業所 TEL(086) 207-6828 |
| 大宮営業所 TEL(048) 668-0131 | 福岡支店 TEL(092) 534-2050 |
| 新潟出張所 TEL(025) 255-1330 | 宮崎営業所 TEL(0985) 24-2279 |
| | 鹿児島営業所 TEL(099) 254-7877 |
| | 国際営業本部 TEL(052) 661-5150 |



このカタログは大豆油インキ・再生紙を使用しています。

お願い

性能改善のため予告なく製品仕様を変更することがありますのでご了承ください。なお古くなったカタログ・資料などは新版をご請求いただくか、当社までお問い合わせください。

1.0

SK-PMW-010T