

現地で簡単に  
水道メーターの  
調査ができる  
ポータブルタイプの  
電子式テストメーター



これ1台あれば、様々な手間を省きお客様からのお問い合わせに対し迅速な対応が可能になります。

### メーカーへの調査依頼 不要

お客様からの  
お問い合わせに  
対し迅速な  
対応が可能です。

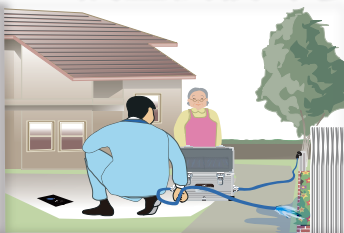

迅速に現地で検査可能

### 代品の手配 不要

現地で被対象  
メーターを直接調査  
できるので様々な  
要求に対応できます。

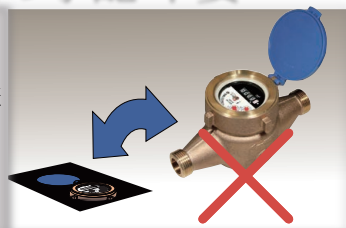

メーター交換 不要

### 交換業者の手配 不要

作業者の確保や  
お客様との  
調整の手間が  
簡略できます。



メーター交換依頼 不要

### 報告書の作成の手間 不要

お客様立会いの下、  
検査ができるので  
結果報告が即時  
可能です。

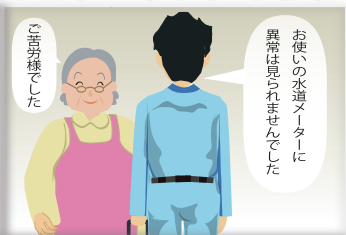

現地で即時報告

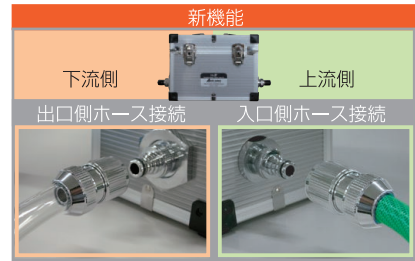

専用カウンター搭載による新機能  
リアルタイムに瞬時流量表示とトリップ積算表示  
(リセット機能あり)の切替ができるようになりました。  
他に総積算表示、瞬時流量ホールド機能もあります。

本体へのホース接続がワンタッチ  
本体に継手(ニップル)を搭載し、より簡単で  
すばやいホース接続を可能にしました。  
接続先の蛇口に対応する継手(ニップル)も追加付属  
しました。可能な条件下でご使用ください。

性能及び機能

型 式	流量範囲 [m³/h] (器差±2%)	検査流量《標準》 [m³/h]			容量《参考》 0.1MPa時 [m³/h]	表示部：積算値			最大許容使用 圧力 [MPa]	使用水温範囲 [℃]	外部環境温度 範囲 [℃]	外観寸法 [mm]	質 量 [kg]
		《大流》	《中流》	《小流》		表示	最小目盛 [L]	最大表示量 [m³]					
TR-IV	0.1 ~ 3.0	1.0	0.2	0.1	4.9 (1.8：ホース含む)	液晶 デジタル 8桁	0.01	999,999.99 <small>注) 赤文字は小数点以下</small>	0.75	0~+30	-10~+50	185 (D) 390 (W) 245 (H)	約5.7

その他：瞬時流量表示(L/min)、瞬時流量ホールド表示  
トリップ積算表示(積算値リセット機能)

パッケージ内容



カウンターのスイッチ操作と表示例

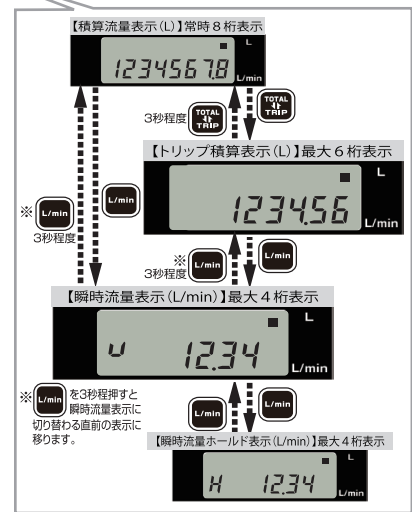

水道メーターの検査方法

手順(例) ※詳細は取扱説明書をご確認ください。

- ①調査する宅内の水栓にテストメーター(TR-IV)を接続します。
- ②水道メーターの表示値を読み取りメモを取ります。(1234.567m³)
- ③テストメーター表示部のトリップボタンを押します。
- ④推奨量100Lになるまで水を流します。
- ⑤④の値と水道メーター通水後の値(1234.669m³)を比較し、器差成績表による補正値を乗じ算出した器差により判定します。



TR-IV 表示部

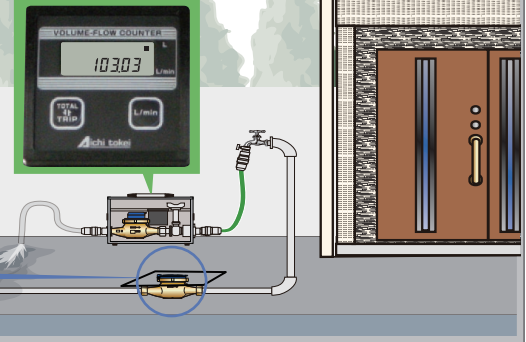

**安全に関するご注意** 商品を安全にお使いいただくために、ご使用前に必ず「取扱説明書」をよくお読みください。

当カタログの仕様は、2017年1月現在のものです。



**愛知時計電機株式会社**

〒456-8691 名古屋市熱田区千代一丁目2番70号  
URL : <http://www.aichitokei.co.jp>

お問い合わせは、お近くの各支店、営業所へ

- |                        |                         |
|------------------------|-------------------------|
| 札幌支店 TEL(011)642-9500  | 名古屋支店 TEL(052)661-5843  |
| 釧路営業所 TEL(0154)23-7859 | 金沢営業所 TEL(076)252-1942  |
| 仙台支店 TEL(022)258-1181  | 静岡営業所 TEL(054)237-7168  |
| 青森営業所 TEL(017)738-7531 | 長野出張所 TEL(026)254-5677  |
| 盛岡営業所 TEL(019)646-8836 | 大阪支店 TEL(06)6305-9052   |
| 東京支店 TEL(03)3209-0631  | 広島営業所 TEL(082)292-8289  |
| 横浜営業所 TEL(045)661-1491 | 高松営業所 TEL(087)851-6664  |
| 千葉営業所 TEL(03)5658-1320 | 岡山営業所 TEL(086)207-6828  |
| 大宮営業所 TEL(048)668-0131 | 福岡支店 TEL(092)534-2050   |
| 新潟出張所 TEL(025)255-1330 | 鹿児島営業所 TEL(099)254-7877 |
|                        | 宮崎出張所 TEL(0985)24-2279  |
|                        | 沖縄出張所 TEL(098)860-9792  |
|                        | 国際営業本部 TEL(052)661-5150 |

指定製造事業者 (自主検査) 水道メーター



このカタログは植物油インキ・再生紙を使用しています。

お願い

性能改善のため予告なく製品仕様を変更することがありますのでご了承ください。なお古くなったカタログ・資料などは新版をご請求いただくか、当社までお問い合わせください。

更新No. **1.0**

WK-TR-4-030U